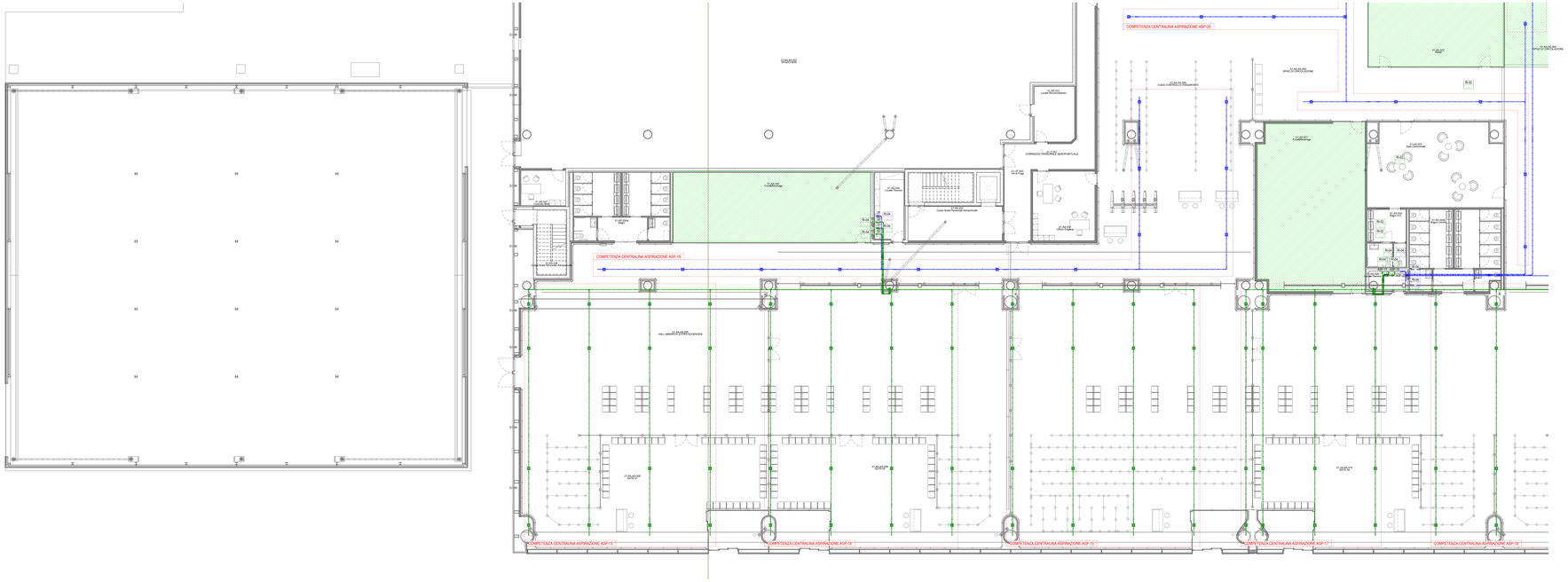

Pianta piano terra - Impianto di aspirazione ASD - Quadrante B

Scala 1 : 100

LEGENDA GENERALE

	ATTIVITA' COMMERCIALI - AREA AL PUBBLICO (AREA PROTETTA DALLE IMPIANTO DI RILEVAZIONE ED ALLARME INCENDIO IRAI ED IMPIANTO DIFFUSIONE SONORA DI EMERGENZA EVAC)

LEGENDA IMPIANTO DI ASPIRAZIONE ASD

ASP	SISTEMA ASPIRAZIONE A 1 CANALE CON LUNGHEZZA TUBI FINO A 120m CONFIGURABILE CON PIU RAMI ANCHE ASIMMETRICI PER CAMPIONAMENTO ARIA IN AMBIENTE
ASP	SISTEMA ASPIRAZIONE A 1 CANALE CON LUNGHEZZA TUBI FINO A 120m CONFIGURABILE CON PIU RAMI ANCHE ASIMMETRICI PER CAMPIONAMENTO ARIA SOPRA CONTROSOFFITTO
	TUBO DI ASPIRAZIONE ROSSO IN ABS COMPLETO DI ACCESSORI Diametro 25 mm
	FORO DI CAMPIONAMENTO PER IMPIANTO DI ASPIRAZIONE

NOTE GENERALI

- TAVOLA VALIDA SOLO AI FINI IMPIANTISTICI.

K-PLAN TERMINAL PARTENZE

K-PLAN

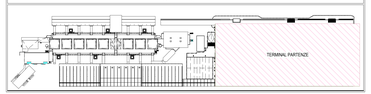

ENAC

Ente Nazionale per l'Aviazione Civile

AEROPORTO CIVILE DI LAMEZIA TERME (CZ)

SACAL

LOTTO L1 - Sviluppo aerostazione passeggeri
CUP: H84G22000030009
LOTTO L2 - Interventi per la security e la digitalizzazione
CUP: H86G22000380002
LOTTO L6 - Potenziamento delle reti di sottoservizi e impianti tecnologici
CUP: H84G22000060009

PROGETTO ESECUTIVO

LOTTO L1

IMPIANTI ELETTRICI E SPECIALI - STATO DI PROGETTO

Terminal partenze - Pianta piano terra - Impianto di aspirazione ASD - Quadrante B

GRUPPO DI PROGETTAZIONE
Raggruppamento Temporaneo di Professionisti

AERTEC

Direttore tecnico: ing. Alessandro Carlos Beverigue Llopis
Responsabile sistemi di trasporto:
ing. Pedro Tarso Calasans

GEOSTUDIO ESPACIO

Direttore Tecnico e Responsabile integrazione prestazioni specialistiche: ing. Filippo Bastia
Geologo: dott. Emanuele Ferraro
Responsabile Servizi di Ingegneria Cassiano:
Project Manager: ing. Emanuele Perrino
CSP: arch. Costabile Funaro

VALLE 3.0

Direttore tecnico: ing. Gianluca Valente
Responsabile integrazione strutture
ing. Matteo Pignocchi

TTP ENGINEERING

Direttore Tecnico: ing. Gianfabbio Ferradi
Progettazione Specialistica Impianti
ing. Marco Bergami
ing. Luca Di Giacomo
ing. Enrico Facchinetti

incide

Direttore tecnico e progettazione strutturale:
ing. Gianluca Valente
Responsabile integrazione strutture
ing. Matteo Pignocchi

CODICE ELABORATO																	
Fase	Lotto	Ambito	Disciplina	Tipo	Numero	Rev	Scala	Id.	Data		Descrizione						
								0	15/09/2023	EMISSIONE							
E	L1	B1	SPE	PI	06	A	1:100										
NOME FILE:		AB15P-E-L1-01-SPE-PI-06-A.dwg						REDAZIONE:		G. Rigamonti					ETS		

Visto del Committente: **Società Aeroportuale Calabrese S.p.A.**

INTERVENTO FACENTE PARTE DEL	IL RESPONSABILE DEL PROCEDIMENTO:	IL POST HOLDER DI AREA:
Contratto rotazionale di Avvalimento "CIS VOLANTE"	ing. Ferdinando Saracco	OPERATIONAL SERVICES MANAGER: Enrico Parrilla PASSENGER EXPERIENCE MANAGER: Sabrina Milano PM PROGETTAZIONE: Ferdinando Saracco

Approvazione **ENAC**